초록우산

보호자가 된 아이들,
돌봄보다 꿈을 먼저 꿀 수 있도록

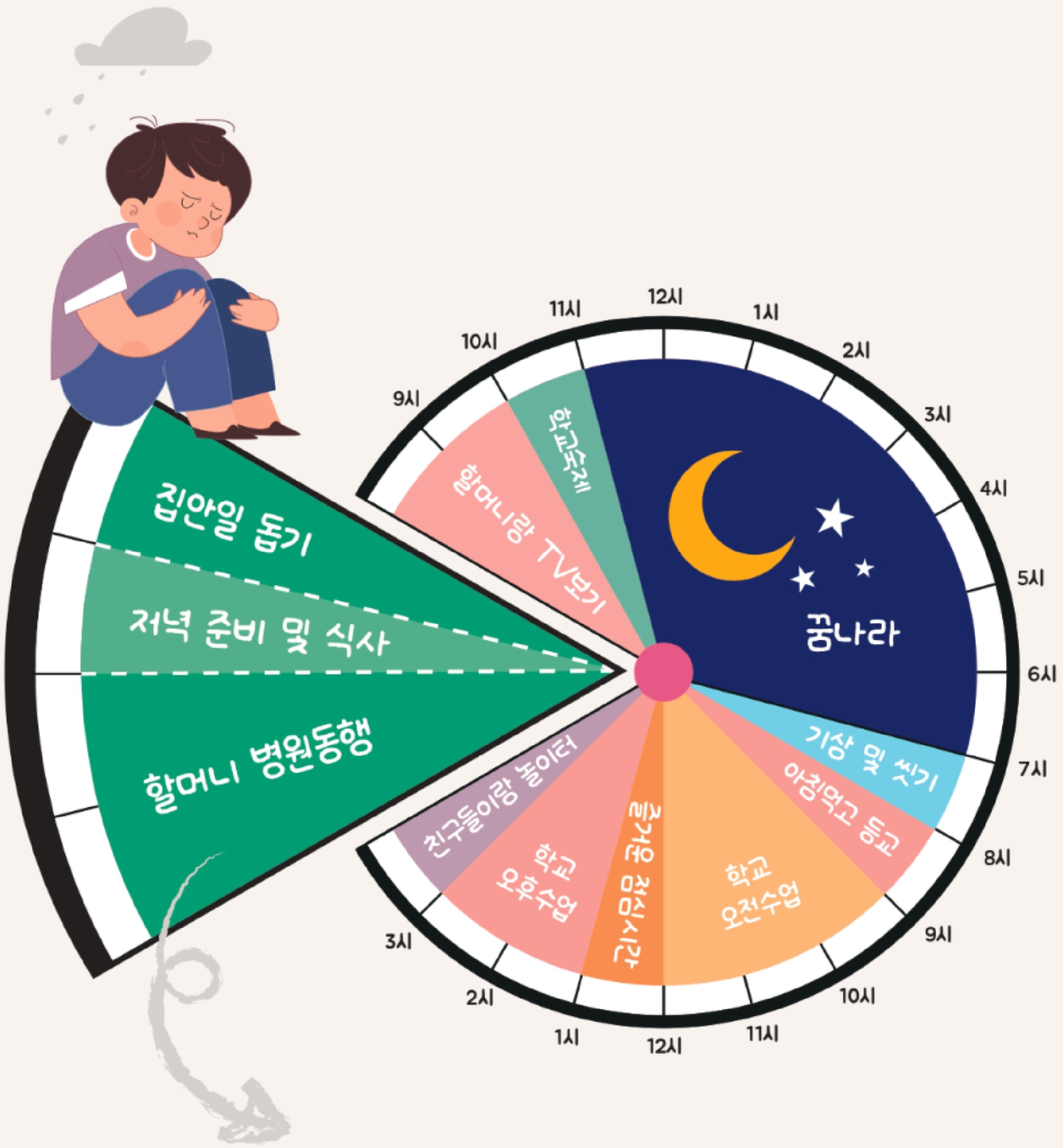

'가족돌봄아동' 이란?

질병, 정신건강문제, 만성질환, 고령 등으로
'돌봄이 필요한 가족구성원을 돌보는
만 24세 이하의 아동·청소년'

후원 참여하기

가족돌봄아동·청년의 하루 평균 돌봄시간은 4시간

※ 출처 : 보건복지부, 가족돌봄청년 실태조사(2022)



아픈 할머니를
간병하는 봄이



거동이 힘든 할아버지를 모시고
병원을 가는 여름이



우울증으로 **바깥출입이 어려운**
엄마를 대신해 **집안일**을 하는 가을이

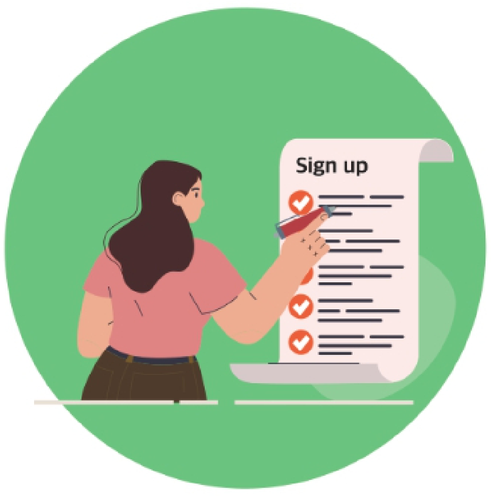

소통이 어려운 보호자를 대신해
주민센터 신청 등 **외부활동**을 **돕는** 겨울이



고령의 할머니를 대신해
생계유지를 위한 **아르바이트**를 하는 바다



시각장애가 있는 동생에게
책을 읽어주고 산책을 돕는 하늘이

대구광역시 DAEGU METROPOLITAN CITY
대구광역시교육청 DAEGU METROPOLITAN OFFICE OF EDUCATION
초록우산 대구지역본부
대구광역시사회복지관협회 Daegu Association of Social Welfare Centers

가족돌봄아동지원 및 상담 문의 | 053-756-9799